

Prattenburg 297

€ 325.000,- k.k.

HAARLEM



Dit zeer fijne ruime en heel privé gelegen 3-kamer appartement (69m²) op de 7e etage (met lift bereikbaar) beschikt over 2 ruime slaapkamers, een zeer groot privé balkon met wijds uitzicht op een groen park en Schiphol in de verte, een ruime inpandige berging op de begane grond voor bijv. meerdere fietsen en vrije overdekte parkeergelegenheid voor auto's.

De woning heeft een uitzonderlijk groot privé balkon (méér dan 9m lang) geeft 'een penthousegevoel' omdat deze aan een aparte binnengang ligt zonder burens en recht tegenover het grote gemeenschappelijke dakterras op het zuidwesten, dat altijd stil is en vanwaar men een wijds uitzicht heeft op het westen met 's avonds de ondergaande zon.



Prattenburg 297

Kantoor



Overspaern, jarenlange ervaring

Wij zijn een jong, enthousiast makelaarskantoor en kennen onze regio als geen ander. We hebben jarenlange ervaring en blijven dagelijks en direct op de hoogte van de ins en outs van de woningmarkt. Bij Overspaern Makelaardij denken we met u mee en we rusten niet voor we uw droomhuis gevonden hebben.

Overspaern Makelaardij bv

Frieslandlaan 1, 2036 NE Haarlem
tel 023 5 366 366 - fax 023 5 403 763
e-mail info@overspaern.nl

Prattenburg 297

Indeling



De ruime woonkamer met dubbel balkon is voorzien van een nette open keuken met inbouwapparatuur zoals een vaatwasser, gaskookplaat, combi-oven, afzuigkap, koelkast en aparte vriezer. De badkamer met inloopdouche, wastafel met spiegel en wasmachine- en droger-aansluiting en het separate toilet zijn modern.

Het complex is zeer rustig gelegen aan een park in het groene Molenwijk met op steenworp afstand een supermarkt en bushaltes, op 5 minuten loopafstand recreatiepark de Molenplas. Het park is voorzien van een strandje met toegang tot zwemwater en gezellige horecatent en op 10 minuten loopafstand het grote winkelcentrum met zelfs een bioscoop.

Naar het oude historische centrum van Haarlem rijd je met de fiets langs de mooie pittoreske oever van de Spaarne rivier in slechts 15 minuten. De gezellige stranden van Bloemendaal en Zandvoort zijn in een half uur op de fiets bereikbaar.

Het appartement is centraal gelegen t.o.v. uitvalswegen, regionaal openbaar vervoer naar o.a. Hoofddorp/Schiphol & Amsterdam, diverse winkels, recreatiegebieden, sportverenigingen, (basis)scholen, medische centra, stad en strand.

Kortom: Een heerlijk licht en goed onderhouden 3-kamer appartement met dubbel balkon en weids uitzicht!

Indeling

Begane grond:

Openbare parkeerplaatsen, entree/hal, trappenhuis, lift en afgesloten eigen berging.

1e verdieping (hoofdentree):

Entree/hal, brievenbussen, bellentableau, trappenhuis en lift.

7e verdieping (appartement):

Aparte opgang tot alleen dit appartement en voorgelegen gezamenlijk dakterras.

Entree, hal met ideale bergkast.

Ruime en lichte woonkamer voorzien van laminaatvloer en toegang tot het royale dubbele balkon op het zonnige zuid-oosten. Hier kun je heerlijk van de zon en het uitzicht genieten.

Moderne half open keuken met diverse inbouwapparatuur, te weten: koelkast, vriezer, vaatwasser en combi oven/magnetron.

Ruime slaapkamer voorzien van kunststof kozijnen met dubbele beglazing en laminaatvloer. De kamer heeft veel privacy en vrij uitzicht. Tweede slaapkamer eveneens voorzien van laminaat en kunststof kozijnen met dubbele beglazing.

Nette badkamer voorzien van douche, wastafel en wasmachine-/droger aansluiting.

Separaat modern zwevend toilet met fonteintje.

Prattenburg 297

Indeling

Bijzonderheden:

- Ruim en licht 3-kamerappartement in groene en populaire Molenwijk.
- Royaal dubbel balkon met weids en vrij uitzicht.
- Vrij uitzicht vanuit de woonkamer en vanaf het balkon.
- Moderne semi open keuken met diverse inbouwapparatuur.
- Aparte opgang (veel privacy) vanaf de 7e verdieping met voor de deur gelegen gezamenlijk dakterras.
- Servicekosten ca. € 399,94 inclusief voorschot stookkosten, water, opstalverzekering, reservering (toekomstig) onderhoud en schoonmaak algemene ruimte.
- Separate afgesloten berging op de begane grond
- Op loopafstand van supermarkt Jumbo, recreatiepark de Molenplas en diverse bushalte(s)
- Grootschalig winkelcentrum eveneens op loopafstand
- Het appartementencomplex is zeer centraal gelegen t.o.v. uitvalswegen, openbaar vervoer, winkels, scholen en sportverenigingen
- Op fietsafstand van het gezellige centrum van Haarlem en Heemstede. De stranden van Zandvoort en Bloemendaal zijn eveneens op fietsafstand gelegen
- Voldoende vrije (overdekte) parkeergelegenheid.
- Oplevering in overleg, kan snel.

Prattenburg 297

Kenmerken

Woning

Woonoppervlakte :	69 m ²
Inhoud:	226 m ³
Ligging:	aan rustige weg, in woonwijk, vrij uitzicht
Aantal woonlagen:	1

Onderhoud

Onderhoud binnen:	goed
Onderhoud buiten:	goed

Dak

Dak type:	Plat dak
-----------	----------

Verwarming

Soorten verwarming:	blokverwarming
Soorten warm water:	centrale voorziening

Voorzieningen

Voorziening:	mechanische ventilatie, tv kabel, lift
Schuur / Berging:	ja
Garage:	geen garage

Tuin

Tuin type:	Balkon
Balkon oppervlakte:	20 m ²
Hoofdtuin positie:	Zuidoost

Kamers

Aantal kamers:	3
Aantal slaapkamers:	2

Prattenburg 297

Foto's



Prattenburg 297

Foto's

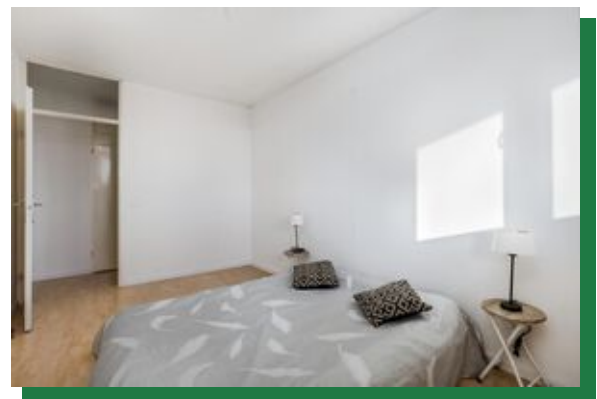
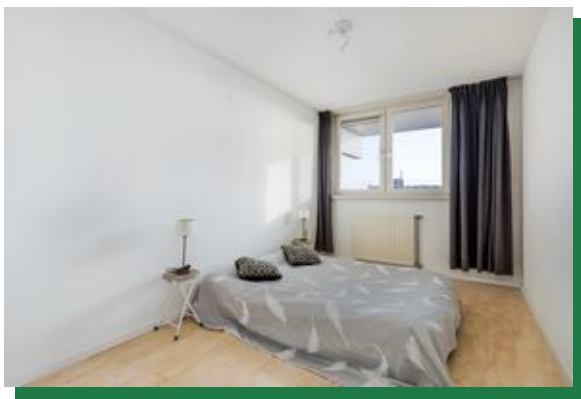

Prattenburg 297

Foto's



Prattenburg 297

Foto's

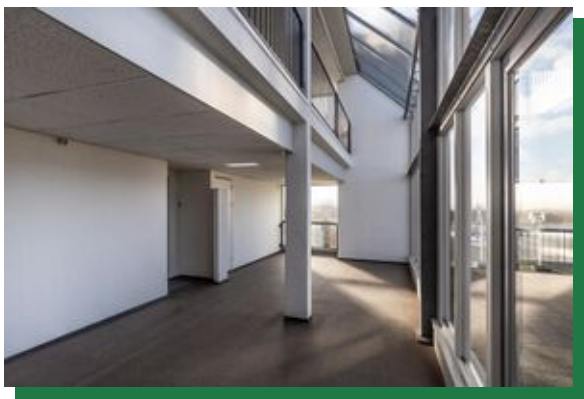

Prattenburg 297

Foto's



Prattenburg 297

Foto's



Prattenburg 297

Locatiegegevens

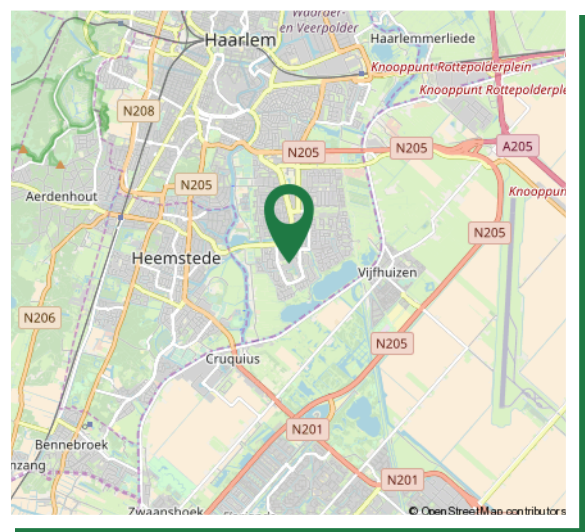
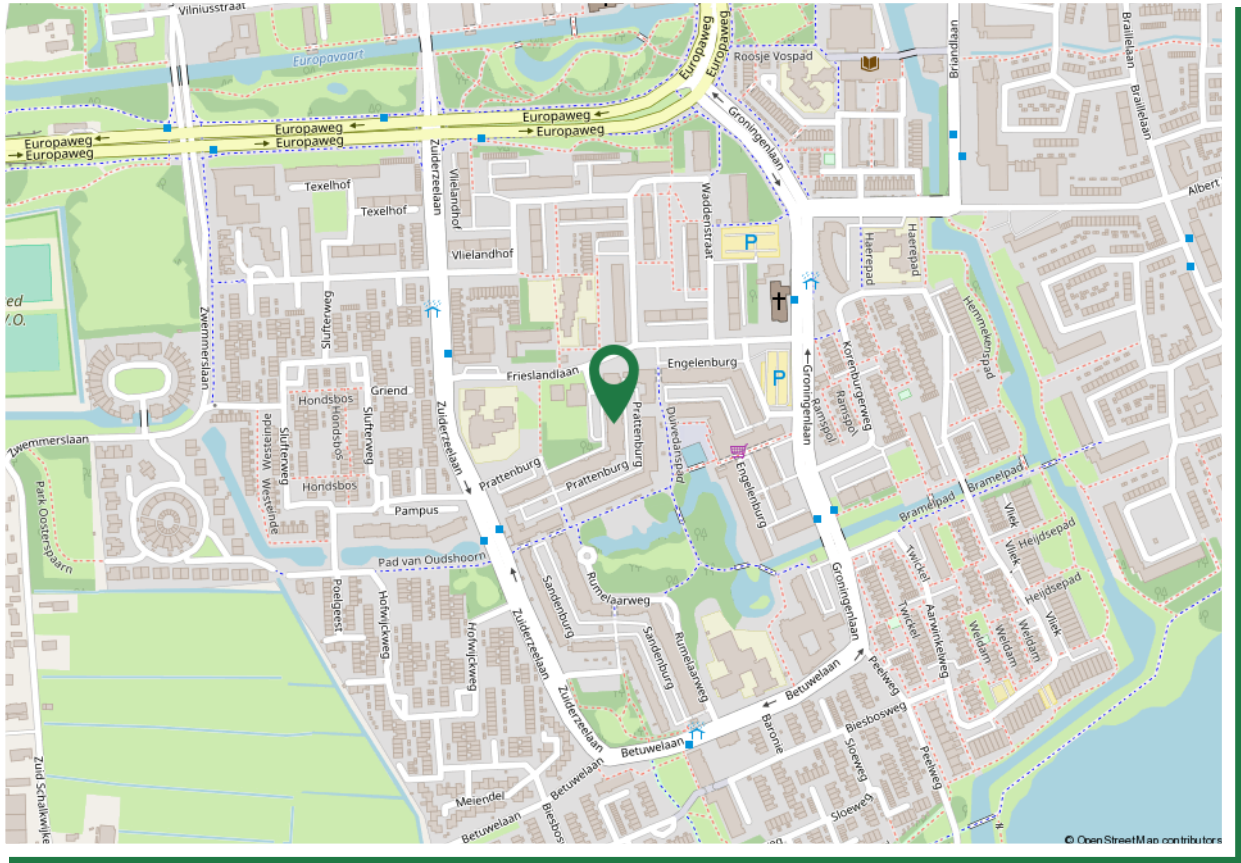

Prattenburg 297

Algemeen

Aanvullende gegevens

Servicekosten

Ca. € 399,94 - per maand inclusief voorschot verwarming, water, verzekeringen, dagelijks onderhoud en schoonmaak en reserveringen toekomstig onderhoud.

Kadastrale gegevens

Kadastraal bekend Haarlem, sectie Y, kadastraal nummer 2494, indexnummer 14 (70/17450) aandeel
Kadastraal bekend Haarlem, sectie Y, kadastraal nummer 2494, indexnummer 261 (1/17450) aandeel

Aanvaarding

in overleg

Vereniging van Eigenaars

Voor meer informatie over de Vereniging van Eigenaars kunt u contact opnemen met de administrateur: VT2000 beheer, tel. 0174 286 262

De informatie betreffende de woning is te vinden op de website: www.prattenburg297.nl

Koopovereenkomst

Een (ver)koop komt niet eerder tot stand dan wanneer niet alleen over de hoofdzaken (koopsom, ontbindende voorwaarden, e.d.) maar ook over de details (zoals datum van levering/overdracht, achterblijvende zaken, e.d.) overeenstemming is bereikt.

Toetsing Bureau Krediet Registratie(B.K.R.)

Banken (kredietverstrekkers) zijn op dit moment erg streng bij de beoordeling van een kredietaanvraag betreffende verstrekking van hypotheek/financieringen. Het is daarom van groot belang dat u als (potentiële) koper op de hoogte bent van een mogelijke B.K.R. (Bureau Krediet Registratie) vermelding op uw naam. Een B.K.R. melding kan een klein bedrag betreffen en door instanties als telefoonmaatschappijen, postorderbedrijven, creditcardbedrijven zijn geplaatst. Om teleurstellingen van koper en verkoper te voorkomen, vragen wij de aspirant koper(s), die géén eigen aankoop makelaar hebben, bij de onderhandeling en in ieder geval vóór het tekenen van de koopovereenkomst, een recent uittreksel uit het B.K.R. te overleggen. Dit uittreksel is tegen geringe vergoeding bij uw eigen bank te verkrijgen.

Behoudens andere afspraken gelden de standaardregels, zoals deze voorkomen in de modelkoopakte die is opgesteld door de Nederlandse Vereniging van Makelaars NVM, de Consumentenbond en Vereniging Eigen Huis.

Op te nemen voorbehouden c.q. ontbindende voorwaarden

Eventueel door de koper te maken voorbehouden (zoals voor het verkrijgen van een woonvergunning, hypotheek en/of nationale hypotheekgarantie) worden alleen in de koopovereenkomst vermeld als deze in de onderhandelingen zijn afgesproken.

Indien een partij o.b.v. een afgesproken voorbehoud de ontbinding inroept, dient deze er zorg voor te dragen dat de mededeling dat de ontbinding wordt ingeroepen uiterlijk op de 1e werkdag na de datum waarvan in de betreffende ontbindende voorwaarde sprake is door de wederpartij of diens makelaar is ontvangen.

Prattenburg 297

Algemeen

Voorbehoud van financiering

Ingeval ontbinding wordt ingeroepen op grond van een financieringsvoorbehoud dienen er, naast de mededeling dat de ontbinding wordt ingeroepen, ten minste één afwijzing overlegd te worden dat koper geen (hypothecaire) geldlening of het aanbod daartoe van een erkende geldverstrekker heeft verkregen. Deze afwijzingen dienen uiterlijk de eerste werkdag na afloop van de vermelde datum in de koopovereenkomst aangeleverd te zijn. Koper zal vanaf de dag van ondertekening van de koopovereenkomst tot en met de dag van eigendomsoverdracht geen andere financiële verplichting(en) (leningen) aangaan dan ten behoeve van de financiering van de woning tenzij deze financiële verplichting(en) niet aan de financiering van de woning in de weg staat. Indien er 2 of meer kopers zijn, zullen de inkomens van alle kopers in de financiering worden betrokken tenzij kopers dit ten tijde van de onderhandelingen uitdrukkelijk anders hebben bedongen.

Bedenktijd

De koper die een natuurlijke persoon is en niet handelt in de uitoefening van een beroep of bedrijf heeft bedenktijd om de koopovereenkomst te ontbinden. De bedenktijd duurt drie dagen en begint om 0.00 uur van de dag die volgt op de dag dat de tussen partijen opgemaakte akte (in kopie) aan de koper ter hand gesteld is. Ontvangst van (een kopie van) de akte bij het notaris kantoor wordt ook aangemerkt als terhandstelling aan koper. Indien de bedenktijd op een zaterdag, zondag of algemeen erkende feestdag eindigt, wordt deze verlengd tot en met de eerstvolgende dag die niet een zaterdag, zondag of algemeen erkende feestdag is. De bedenktijd wordt, zo nodig, zoveel verlengd, dat daarin ten minste twee dagen voorkomen die niet een zaterdag, zondag of algemeen erkende feestdag zijn.

Opschortende voorwaarde

De overeenkomst komt tot stand onder de opschortende voorwaarde dat beide partijen de koopovereenkomst ondertekenen. De partij die deze akte als eerste ondertekent, heeft het recht de overeenkomst te ontbinden wanneer hij niet uiterlijk op de derde werkdag nadat hij de akte ondertekend heeft (een kopie van) de door beide partijen ondertekende akte heeft ontvangen.

Waarborgsom

De bankgarantie (of waarborgsom) is gebruikelijk 10% van de koopsom en wordt door koper binnen 4 weken na het sluiten van de overeenkomst, gesteld c.q. voldaan aan de notaris.

Inschrijving koopovereenkomst bij het kadaster

Partijen kunnen de koopovereenkomst laten inschrijven in de openbare registers (gehouden bij het Kadaster). Inschrijving beschermt koper tegen latere inschrijvingen zoals bv. Beslag en faillissement van de verkoper. De aan de inschrijving verbonden kosten komen voor rekening van koper.

Zuivering

Zodra koper ieder belang bij de inschrijving heeft verloren verplicht koper zich mee te werken aan de akte waarbij de inschrijving waardeloos wordt verklaard. Hiertoe geeft koper bijvoorbeeld volmacht aan verkoper c.q. (de medewerkers van) de betreffende notaris.

Waterhuishoudingsclausule

Door gewijzigd duinwaterbeheer kunnen in de toekomst grondwaterstanden optreden die afwijken van de huidige situatie. Indien in de toekomst hinder wordt ondervonden van de stand van het grondwater, vrijwaart koper verkoper van iedere aansprakelijkheid hieruit voortvloeiende.

Prattenburg 297

Algemeen

Clausules

De hierna vermelde clausules zullen worden opgenomen in de koopakte.

Algemene ouderdomsclausule

Koper verklaart ermee bekend te zijn dat de woning ca. 44 jaar oud is, wat betekent dat de eisen die aan de bouwkwaliteit gesteld mogen worden aanzienlijk lager liggen dan bij nieuwe woningen. In afwijking van artikel 6.3 van deze koopovereenkomst komt het geheel of ten dele ontbreken van één of meer eigenschappen van de onroerende zaak voor normaal gebruik als gevolg van de ouderdom voor rekening en risico van koper.

Clausule inzake informatie m.b.t. de bodemgesteldheid

In de onroerende zaak kunnen asbesthoudende stoffen/materialen aanwezig zijn. Indien deze worden verwijderd dienen door koper maatregelen en voorzieningen te worden getroffen die de wetgeving voorschrijft. Koper verklaart met deze wetgeving bekend te zijn en aanvaardt alle aansprakelijkheid en gevolgen die uit de aanwezigheid van asbest en/of de verwijdering van asbest uit de onroerende zaak kan voortvloeien. In afwijking van artikel 6.3. van deze koopakte en artikel 7:17 lid 1 en 2 BW komt het geheel of ten dele ontbreken van één of meer eigenschappen van de onroerende zaak voor normaal en bijzonder gebruik en het eventueel anderszins niet-beantwoorden van de zaak aan de overeenkomst als gevolg van de aanwezigheid van enig asbest in welke samenstelling en/of op welke plaats dan ook voor rekening en risico van koper. Eventueel toevoegen: Bij het vaststellen van de koopsom is hier rekening mee gehouden. Koper vrijwaart Verkoper voor elke aansprakelijkheid, hoe ook genaamd en onder welke titel dan ook, die uit de aanwezigheid en/of verwijdering van asbesthoudende stoffen/materialen kan voortvloeien.

Clausule inzake asbesthoudende stoffen

In de onroerende zaak c.q. de gemeenschap waar de onroerende zaak deel van uit maakt, kunnen asbesthoudende stoffen aanwezig zijn. Bij eventuele verwijdering van asbesthoudend materiaal dienen op grond van de milieuwetgeving speciale maatregelen te worden genomen. Koper verklaart hiermee bekend te zijn en vrijwaart verkoper voor alle aansprakelijkheid die uit de aanwezigheid in en/of de verwijdering van enig asbest uit de onroerende zaak kan voortvloeien.

Clausule inzake fundering en casco

Verkoper kan niet instaan voor de kwaliteit van de fundering en casco. Koper verklaart voldoende gelegenheid te hebben gehad om zich (bij de gemeente) te laten informeren over de funderings/casco-situatie. Koper vrijwaart verkoper voor alle aansprakelijkheid met betrekking tot eventuele gebreken aan fundering, casco en de eventuele gevolgen daarvan.

Clausule inzake toekomstige besluiten van de Vereniging van Eigenaars (VvE)

Eventuele extra bijdragen c.q. verhogingen van de servicekosten waartoe door de VvE kan worden besloten ná het totstandkomen van deze koopovereenkomst maar vóór de datum van overdracht komen voor rekening en risico van koper. Van deze afspraak zal in de akte van levering melding worden gemaakt, van welke melding mededeling zal worden gedaan aan de VvE c.q. haar administrateur/bestuurder..

Clausule ontwikkelingen woonomgeving

Koper is bekend met de ontwikkelingen in de omgeving van het gekochte. Meer informatie is te vinden op www.haarlem.nl >> bouwen en wonen >> grote (bouw)projecten.

Niet zelf-bewoningsclausule:

Koper is ermee bekend dat verkoper het verkochte nooit zelf feitelijk heeft gebruikt en dat verkoper derhalve koper niet kan informeren over eigenschappen respectievelijk gebreken aan het verkochte waarvan verkoper op de hoogte zou kunnen zijn geweest als hij het verkochte zelf feitelijk had gebruikt. In verband hiermee zijn partijen, in afwijking van artikel 6.3. van deze koopakte en artikel 7:17 lid 1 en 2 BW, overeengekomen dat dergelijke eigenschappen

Prattenburg 297

Algemeen

Biedsysteem

Het Amsterdamse biedsysteem wordt gehanteerd. De procedure bij de onderhandelingen over de verkoop van onroerend goed is als volgt; Er is pas sprake van onderhandelingen als op het eerste bod van een kandidaat-koper een tegenvoorstel van verkoper volgt. In deze fase wordt niet met andere gegadigden onderhandeld. Er wordt wel bezichtigd. Bij de bezichtiging moet gemeld worden dat men in onderhandeling is en dat er bij interesse een éénmalig bod kan worden uitgebracht. De makelaar mag pas met derden onderhandelen als de onderhandelingen met de eerste kandidaat-koper gegadigde op niets zijn uitgelopen. Wel kan een derde een éénmalig, maximaal bod doen. Indien dit een beter bod is dan het laatste voorstel van de eerste kandidaat-koper, wordt deze in de gelegenheid gesteld om zijn beste bod te doen. Men koppelt terug naar 1e bieder dat er een bod binnen is en dat hij zijn uiterste bod mag neerleggen. De 1e bieder kan ook bij zijn huidige bod blijven. De makelaar verstrekt geen gegevens aan derden over de hoogte van de geboden bedragen. Zolang er geen overeenstemming is, zijn partijen niet aan elkaar gebonden. Is men in onderhandeling dan moet het dus duidelijk zijn voor de 3e partij dat hij een éénmalig bod mag uitbrengen en dat dat zijn enige kans is.

Schriftelijkheidsvereiste

Verkoper behoudt zich het recht voor om het object te gunnen aan de gegadigde van zijn keuze. Een mondelinge overeenstemming tussen particuliere verkoper en de particuliere koper is niet rechtsgeldig. Met andere woorden: er is geen koop. Er is pas sprake van een rechtsgeldige koop als de particuliere verkoper en de particuliere koper de koopovereenkomst hebben ondertekend. Dit vloeit voort uit artikel 7:2 Burgerlijk Wetboek. Een bevestiging van de mondelinge overeenstemming per e-mail of een toegestuurd concept van de koopovereenkomst wordt overigens niet gezien als een "ondertekende koopovereenkomst".

Clausule inzake Energielabel

Aan de koopovereenkomst is een kopie van een energielabel gehecht. Het origineel zal bij de eigendomsoverdracht overhandigd worden door de verkoper aan de koper. Vanaf 1 januari 2015 zal de rijksoverheid een voorlopig energielabel afgeven voor iedere woning in Nederland. Verkoper is vanaf die datum verplicht dit voorlopige label vòòr de eigendomsoverdracht definitief te laten maken. Het niet hebben van een gevalideerd label is voor rekening en risico van verkoper. De aan het definitief maken verbonden kosten komen voor rekening van verkoper.

Clausule inzake vrijwaring Overspaern Makelaardij b.v.

Zowel verkoper als koper vrijwaren Overspaern Makelaardij b.v., alsmede de aan Overspaern Makelaardij b.v. verbonden makelaars en/of medewerkers, van iedere aansprakelijkheid die betrekking heeft op zichtbare- en/of onzichtbare gebreken, zowel feitelijk als juridisch, aan de verkochte onroerend zaak alsmede de eventuele gevolgen van die gebreken. Indien na oplevering van de woning gebreken als hiervoor omschreven naar voren komen, dient koper zich rechtstreeks te wenden tot verkoper.

Clausule inzake maatvoering en toelichting meetinstructie en NEN2580

De woning is opgemeten conform de branchebrede meetinstructie. Deze meetinstructie is gebaseerd op de NEN2580. De meetinstructie is bedoeld om een meer eenduidiger manier van meten toe te passen voor het geven van een indicatie van de gebruiksoppervlakte. De meetinstructie sluit verschillen in meetuitkomsten niet volledig uit, door bijvoorbeeld interpretatieverschillen, afrondingen of beperkingen bij het uitvoeren van de meting. De koper is in de gelegenheid gesteld om zelf de maten van de woning op te nemen en heeft hier wel/geen gebruik van gemaakt. Koper vrijwaart verkoper alsmede (de medewerkers van) Overspaern Makelaardij van alle aansprakelijkheid ter zake van eventueel later te constateren verschillen in maatvoering van zowel gebruiksoppervlakte als inhoud van de woning.

Prattenburg 297

Algemeen

Erfdienstbaarheden en bijzondere bepalingen

Aan elk onroerend goed kunnen bijzondere bepalingen verbonden zijn. Deze worden dan aan elke opvolgende eigenaar opgelegd. Ze staan gewoonlijk in het eigendomsbewijs. Een kopie van het eigendomsbewijs of eventuele andere van belang zijnde stukken is op te vragen via de makelaar.

Algemeen voorbehoud van Overspaern Makelaardij b.v.. in verband met onderhoudstoestand van de woning, zichtbare en onzichtbare gebreken:

De makelaars van Overspaern Makelaardij b.v. geven tijdens de bezichtiging een globaal beeld van de onderhoudstoestand van de woning. Dit gebeurt op basis van een visuele -steekproefsgewijze- inspectie. Dit betekent dat geen oordeel wordt gegeven over elk onderdeel afzonderlijk, noch over elementen die aan het zicht onttrokken zijn. Het oordeel van de makelaar is derhalve geen garantie voor het aan- of afwezig zijn van gebreken in de ruimste zin van het woord. De makelaar is géén bouwkundige. De makelaar heeft geen uitputtend planologisch onderzoek gedaan.

Publiekrechtelijke vereisten voor vestiging, gebruik en/of (ver)bouw (waaronder vergunningen) zijn niet (volledig) onderzocht.

De koper heeft een eigen onderzoeksplicht naar zaken die voor hem van belang zijn. Hij kan zich nooit beroepen op onbekendheid met feiten die hij zelf had kunnen waarnemen of die kenbaar waren uit de openbare registers. De makelaar kan u desgewenst verwijzen naar de desbetreffende instanties.

Bouwkundige keuring

Om een goed beeld van de (bouwkundige) staat van de woning te krijgen, staat het u als (aspirant-)koper vrij de woning bouwkundig te laten keuren door een bouwkundige.

Zowel verkoper als koper vrijwaren Overspaern Makelaardij b.v., alsmede de aan Overspaern Makelaardij b.v. verbonden makelaars en/of medewerkers, van iedere aansprakelijkheid die betrekking heeft op zichtbare- en/of onzichtbare gebreken, zowel feitelijk als juridisch, aan het verkochte onroerend goed alsmede de eventuele gevolgen van die gebreken. Indien na oplevering van de woning gebreken als hiervoor omschreven naar voren komen, dient koper zich rechtstreeks te wenden tot verkoper.

Hoewel gestreefd is naar een zo nauwkeurig mogelijke inventarisatie van de beschikbare gegevens, moet ervan uitgegaan worden dat deze slechts indicatief zijn. De gegevens (bedragen, maten, jaartallen, omschrijvingen, etc.) zijn soms verkregen door mondelinge informatie, soms zijn ze uit het geheugen opgediept. De in deze brochure opgenomen informatie houdt nimmer een garantie in! Er kunnen uitdrukkelijk geen rechten aan ontleend worden.

Lijst van zaken

Uitgangspunt is, dat de (roerende) zaken volgens aangehechte 'lijst van zaken' in de koopsom zijn begrepen en achterblijven. Indien volgens deze lijst zaken ter overname zijn, dan dient koper de overname c.q. de overnameprijs rechtstreeks met verkoper overeen te komen en uiterlijk bij de oplevering te voldoen.

Gunning

Verkoper behoudt zich het recht voor om het object te gunnen aan de gegadigde van zijn keuze.

Levering

De woning wordt geleverd vrij van huur en leeg en ontruimd (behoudens de zaken, die inbegrepen zijn volgens de (bijgevoegde) lijst van zaken van verkoper).

Prattenburg 297

Algemeen

Transportnotaris

Behoudens nadere afspraken vindt de notariële overdracht plaats bij een notaris in de regio, ter keuze van de koper.

Notariskeuze en kosten

Onderstaande tekst zal worden opgenomen in de koopovereenkomst:

De notariële eigendomsoverdracht zal plaatsvinden bij de notaris van de kopers keuze, mits deze is gelegen in een straal van 10km rondom de woning. Verkopers eventuele meerkosten (zoals reiskosten, notariële volmacht, e.d.) als gevolg van kopers notariskeuze buiten dit gebied komen volledig voor rekening van koper.

Uitdrukkelijk wijzen wij koper erop dat de koop tot stand is gekomen onder de voorwaarde kosten koper. Hieronder dient te worden verstaan dat door notaris bij verkoper geen kosten in rekening worden gebracht als

- kadasterkosten, kosten voor het opvragen van een uittreksel Kamer van Koophandel, kantoorkosten, kosten voor het opmaken van een volmacht. Door de notaris mag bij verkoper (maximaal) in rekening worden gebracht:
- € 265,- incl. BTW en kadasterkosten, ten behoeve van het opstellen van een royementsakte (heel royement)
- € 360,- incl. BTW en kadasterkosten, ten behoeve van het opstellen van een royementsakte (gedeeltelijk royement)
- € 15,- incl. BTW ten behoeve van het telefonisch overmaken (spoed overboeking) De koper verplicht zich om de notaris over het bovenstaande te informeren.

Aanvragen gas, elektra en water

Voor het aanvragen van gas en elektriciteit bent u vrij in de keuze van het energiebedrijf. U dient minimaal 2 weken vóór de eigendomsoverdracht het aanvraagformulier bij het energiebedrijf van uw keuze aan te vragen. Indien u zich niet op tijd opgeeft als nieuwe klant heeft de netwerkbeheerder het recht om de toelevering van energie af te sluiten.

Voor water kunt u zich wenden tot het Provinciaal Waterleidingbedrijf Noord-Holland PWN, telefoon: 0900-4050700.

Verdere informatie

Van belang zijnde documentatie is bij de makelaar tijdens kantooruren ter inzage. In veel gevallen kunnen fotokopieën worden verkregen of kunnen de gegevens aan u worden verzonden. Deze informatie wordt aan meerdere personen verstrekt en aan deze gegevens kunnen geen rechten worden ontleend. De aanbieding van dit object dient te worden gezien als een uitnodiging tot het uitbrengen van een bod.

Disclaimer

Hoewel aan de samenstelling en inhoud van deze omschrijving de grootst mogelijke zorg is besteed, kunnen wij niet aansprakelijk worden gesteld voor onverhoopte fouten en gebreken, noch kunnen aan de inhoud rechten worden ontleend.

Overspaern Makelaardij b.v. treedt in deze op voor de verkoper. Wij adviseren geïnteresseerden voor begeleiding bij aankoop en het uitbrengen van een bieding een eigen NVM-makelaar in te schakelen!! Informeer naar het aantrekkelijke Gilde Makelaarstarief bij aankoop.

1. Te verkopen woning

Adres te verkopen woning:

Adres en huisnummer:

Prattenburg 297

Postcode en plaats:

2036 SK Haarlem

2. Zaken

Lijst van zaken te verkopen woning:

Zaken buiten woning

	Blijft achter	Gaat mee	Ter overname	N.v.t.
Tuinaanleg	<input type="radio"/>	<input type="radio"/>	<input type="radio"/>	<input checked="" type="radio"/>
(sier)Bestrating	<input type="radio"/>	<input type="radio"/>	<input type="radio"/>	<input checked="" type="radio"/>
Erfafscheiding	<input type="radio"/>	<input type="radio"/>	<input type="radio"/>	<input checked="" type="radio"/>
Bepplanting	<input type="radio"/>	<input type="radio"/>	<input type="radio"/>	<input checked="" type="radio"/>
Buitenverlichting	<input type="radio"/>	<input type="radio"/>	<input type="radio"/>	<input checked="" type="radio"/>
Tuinhuisje	<input type="radio"/>	<input type="radio"/>	<input type="radio"/>	<input checked="" type="radio"/>
Buitenberging	<input type="radio"/>	<input type="radio"/>	<input type="radio"/>	<input checked="" type="radio"/>
Brievenbus	<input type="radio"/>	<input type="radio"/>	<input type="radio"/>	<input checked="" type="radio"/>
(voor)deur)Bel	<input checked="" type="radio"/>	<input type="radio"/>	<input type="radio"/>	<input type="radio"/>
Veiligheidssloten	<input checked="" type="radio"/>	<input type="radio"/>	<input type="radio"/>	<input type="radio"/>
Alarminstallatie	<input type="radio"/>	<input type="radio"/>	<input type="radio"/>	<input checked="" type="radio"/>
Rolluiken	<input type="radio"/>	<input type="radio"/>	<input type="radio"/>	<input checked="" type="radio"/>
Zonwering buiten	<input type="radio"/>	<input type="radio"/>	<input type="radio"/>	<input checked="" type="radio"/>
Zonnepanelen	<input type="radio"/>	<input type="radio"/>	<input type="radio"/>	<input checked="" type="radio"/>
Oplaadpunt elektrische auto	<input type="radio"/>	<input type="radio"/>	<input type="radio"/>	<input checked="" type="radio"/>

Zaken binnen woning

	Blijft achter	Gaat mee	Ter overname	N.v.t.
Zonwering binnen	<input type="radio"/>	<input type="radio"/>	<input type="radio"/>	<input checked="" type="radio"/>
Rol gordijnen	<input type="radio"/>	<input type="radio"/>	<input type="radio"/>	<input checked="" type="radio"/>
Gordijnrails	<input checked="" type="radio"/>	<input type="radio"/>	<input type="radio"/>	<input type="radio"/>
Gordijnen	<input checked="" type="radio"/>	<input type="radio"/>	<input type="radio"/>	<input type="radio"/>
Vitrages	<input type="radio"/>	<input type="radio"/>	<input type="radio"/>	<input checked="" type="radio"/>
Losse horren	<input checked="" type="radio"/>	<input type="radio"/>	<input type="radio"/>	<input type="radio"/>
Rolhorren	<input type="radio"/>	<input type="radio"/>	<input type="radio"/>	<input checked="" type="radio"/>
Vloerbedekking	<input type="radio"/>	<input type="radio"/>	<input type="radio"/>	<input checked="" type="radio"/>
Linoleum	<input type="radio"/>	<input type="radio"/>	<input type="radio"/>	<input checked="" type="radio"/>
Zeil	<input checked="" type="radio"/>	<input type="radio"/>	<input type="radio"/>	<input type="radio"/>
Parketvloer	<input type="radio"/>	<input type="radio"/>	<input type="radio"/>	<input checked="" type="radio"/>
Laminaatvloer	<input checked="" type="radio"/>	<input type="radio"/>	<input type="radio"/>	<input type="radio"/>
Kurkvloer	<input type="radio"/>	<input type="radio"/>	<input type="radio"/>	<input checked="" type="radio"/>

	Blijft achter	Gaat mee	Ter overname	N.v.t.
PVC vloer	<input type="radio"/>	<input type="radio"/>	<input type="radio"/>	<input checked="" type="radio"/>
Houten vloer(delen)	<input type="radio"/>	<input type="radio"/>	<input type="radio"/>	<input checked="" type="radio"/>
Plavuizen / tegels	<input checked="" type="radio"/>	<input type="radio"/>	<input type="radio"/>	<input type="radio"/>
Overige soorten vloerafwerking	<input checked="" type="radio"/>	<input type="radio"/>	<input type="radio"/>	<input type="radio"/>
C.v. met toebehoren	<input type="radio"/>	<input type="radio"/>	<input type="radio"/>	<input checked="" type="radio"/>
(Klok)Thermostaat	<input checked="" type="radio"/>	<input type="radio"/>	<input type="radio"/>	<input type="radio"/>
Rookmelder	<input checked="" type="radio"/>	<input type="radio"/>	<input type="radio"/>	<input type="radio"/>
Airconditioning	<input type="radio"/>	<input type="radio"/>	<input type="radio"/>	<input checked="" type="radio"/>
(voorzet)Open haard	<input type="radio"/>	<input type="radio"/>	<input type="radio"/>	<input checked="" type="radio"/>
Houtkachel	<input type="radio"/>	<input type="radio"/>	<input type="radio"/>	<input checked="" type="radio"/>
Allesbrander	<input type="radio"/>	<input type="radio"/>	<input type="radio"/>	<input checked="" type="radio"/>
Kachel(s)	<input type="radio"/>	<input type="radio"/>	<input type="radio"/>	<input checked="" type="radio"/>
Keukenblok met bovenkasten incl. verlichting	<input checked="" type="radio"/>	<input type="radio"/>	<input type="radio"/>	<input type="radio"/>
Spiegelwanden	<input type="radio"/>	<input type="radio"/>	<input type="radio"/>	<input checked="" type="radio"/>
Boeken-, legplanken	<input type="radio"/>	<input type="radio"/>	<input type="radio"/>	<input checked="" type="radio"/>
Schilderij ophangstelsysteem	<input type="radio"/>	<input type="radio"/>	<input type="radio"/>	<input checked="" type="radio"/>
Veiligheidsschakelaar wasautomaat	<input type="radio"/>	<input type="radio"/>	<input type="radio"/>	<input checked="" type="radio"/>
Losse kasten (woonkamer)	<input type="radio"/>	<input type="radio"/>	<input type="radio"/>	<input checked="" type="radio"/>
Losse kasten (keuken)	<input type="radio"/>	<input type="radio"/>	<input type="radio"/>	<input checked="" type="radio"/>
Losse kasten (zolder / vliering)	<input type="radio"/>	<input type="radio"/>	<input type="radio"/>	<input checked="" type="radio"/>
Losse kasten (overig)	<input checked="" type="radio"/>	<input type="radio"/>	<input type="radio"/>	<input type="radio"/>

Losse kasten in slaapkamers, te weten:

Inbouwverlichting / dimmers, te weten:

Opbouwverlichting, te weten:

Apparaat / Naam	Blijft achter / Ter overname
alle plafondlampen	blijft achter

Toiletaccessoires (toiletrolhouder, toiletbril, spiegel etc.), te weten:

Apparaat / Naam	Blijft achter / Ter overname
wasbakje en kraan, toiletrolhouder, toiletbril	blijft achter

Wastafels met accessoires, te weten:

Apparaat / Naam	Blijft achter / Ter overname
badkamerwastafel met kraan, spiegel en bovenplankje	blijft achter

Badkameraccessoires (spiegel, kranen, scherm etc.), te weten:

Apparaat / Naam	Blijft achter / Ter overname
douchcabine, douchekraan, muurkastjes, brede muurplank	blijft achter

Keuken (inbouw)apparatuur, te weten:

Apparaat / Naam	Blijft achter / Ter overname
koelkast, vriezer, combi-oven, afzuigkap, vaatwasser, keukenkraan	blijft achter

Overige roerende zaken, te weten:**Over te nemen contracten van apparatuur en zaken, te weten:****3. Afronding**

Privacybeleid en verklaring ingevulde gegevens

Privacybeleid:

✓ Hierbij ga ik akkoord met de [Privacyverklaring](#) van Overspaern Makelaardij

Verklaring ingevulde gegevens

✓ Hierbij verklaar ik dat het formulier te goeder trouw is ingevuld



De plattegronden zijn met de grootste zorg samengesteld.
Aan deze plattegronden kunnen geen rechten worden ontleend.
R.M. Vastgoedpresentatie © 2019

Prattenburg 297, Haarlem
Berging

← 1.60m →

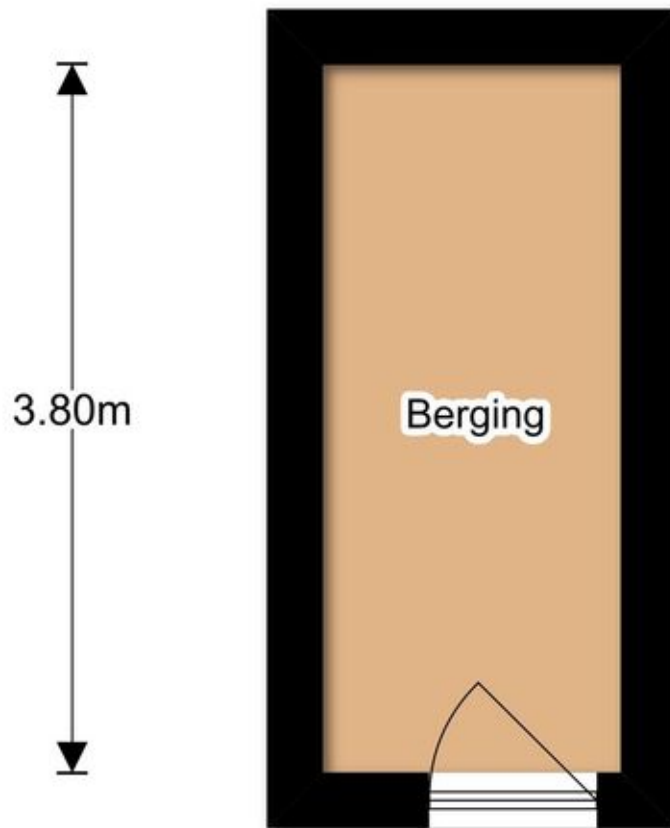

De plattegronden zijn met de grootste zorg samengesteld.
Aan deze plattegronden kunnen geen rechten worden ontleend.

R.M. Vastgoedpresentatie © 2019

Biedingsformulier



Naam : _____

Adres : _____

P.c. + plaats : _____

Telefoon : _____

Hierbij doet ondergetekende, hierna te noemen de bieder, de bieding aan Overspaern Makelaardij te Haarlem tot aankoop van:

_____ te _____

Bieder verklaart bovenstaand object te hebben bezichtigd en bekend te zijn met de gegevens en de clausules in de verkoopbrochure en brengt bij deze een bod uit ter grootte van:

€ _____, = kosten koper

De regels in dit biedingsformulier beheersen eventuele vervolgonderhandelingen.

Indien het uitgebrachte bod door de verkoper wordt geaccepteerd komt een overeenkomst tot stand. Afspraken betreffende genoemde overeenkomst zoals koopsom, opleveringsdatum, notaris en clausules in de verkoopbrochure zullen door Overspaern Makelaardij worden opgenomen in de Model Koopakte van de Nederlandse Vereniging van Makelaars in onroerende goederen en vastgoeddeskundigen (NVM).

De bieder zal op verzoek van Overspaern Makelaardij de koopakte binnen 2 werkdagen na mondelinge overeenkomst ondertekenen.

Vorbehouden: _____

Roerende zaken: _____

(Voor roerende zaken welke in de woning aanwezig zijn verwijzen wij u naar de lijst van zaken in de brochure waarin staat aangegeven wat achter blijft, wat mee gaat en wat kan worden overgenomen.)

Oplevering: _____

Handtekening(en) bieder

Datum en plaats: _____

